

ADRESE: JŪRMALA, Lielupe, *MEŽA prosp. Nr. 60. Dzīv. Nr. 19*DZĪVOKĻA PLĀNS

M 1 : 100

3.stāvs

Stāva augstums  $h = 2.50$  m

$$S = 64,33 \text{ m}^2$$

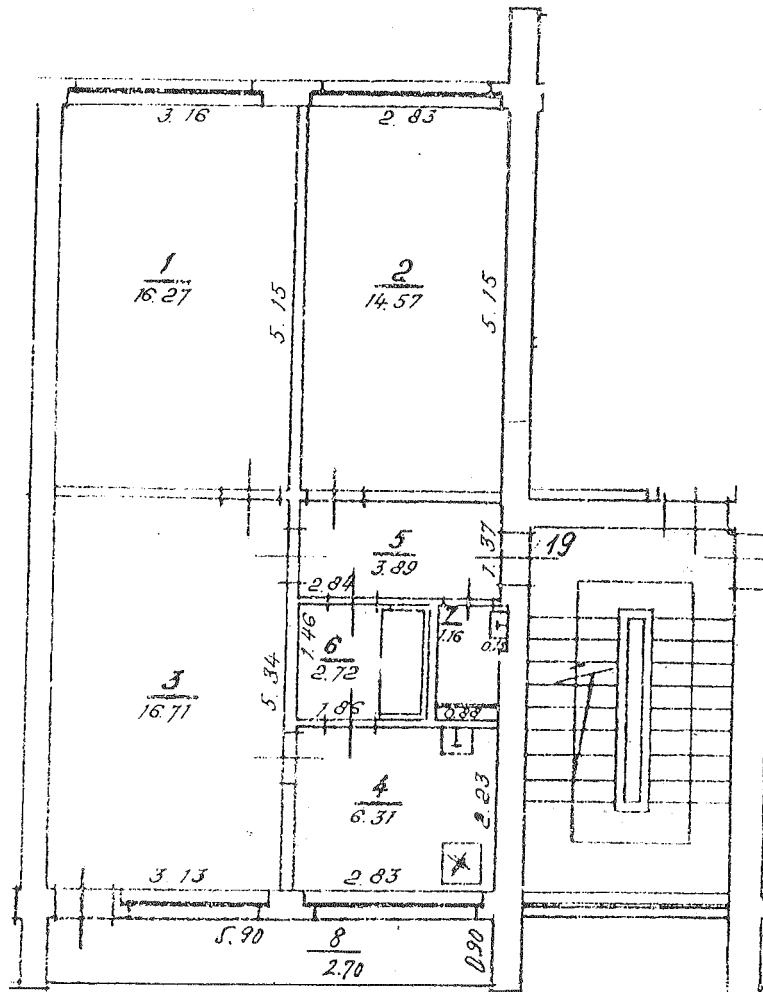

Datums	Izpildīja	Paraksts
15.03.2000	J. OZOLIŅŠ	<i>[Signature]</i>