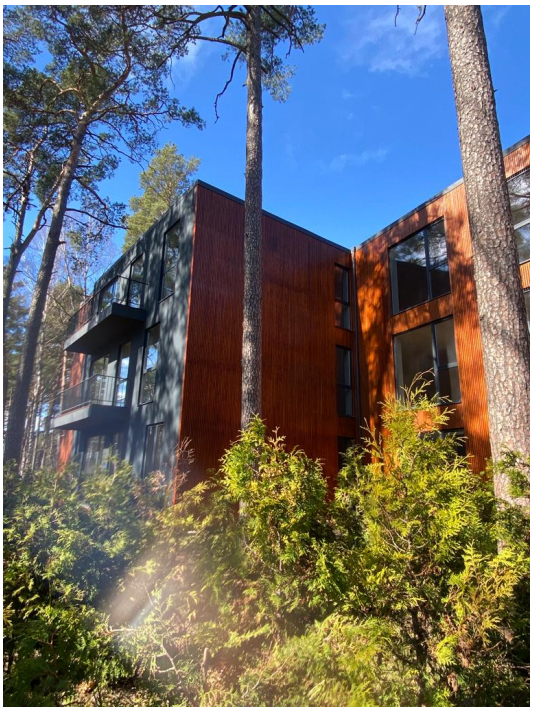

ID Код:	**20889**
Город/район:	**Юрмала и район / Дзинтари / Ригас (Дзинтари)**
Тип объекта:	**Квартира**
Тип здания:	**Новый проект**
Комнаты:	**4**
Этаж:	**3/3 Лифт**
Площадь:	**138.20 m²**
Интернет:	**Да**
Телевидение:	**Да**
Парковка:	**Да**
Сигнализация:	**Да**
Домофон:	**Да**
Терраса/Балкон:	**Да**
Цена:	**Продают: 367 080 EUR**

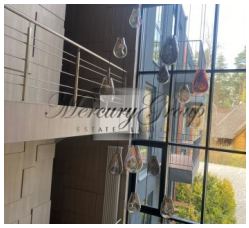

Описание

!!! День Открытых Дверей !!!

Приглашаем вас на наше мероприятие "День Открытых Дверей", которое состоится 17 и 18 мая 2024 года!

Просим вас заранее записываться на наше мероприятие по номеру 26322292, чтобы наши менеджеры могли обеспечить вам полное внимание и показать все доступные квартиры.

- Узнайте больше о доступных квартирах на продажу в этом проекте и о скидке которая действует до 31.05.2024!
- **Всем участникам мероприятия приятные бонусы в виде дополнительных скидок, о которых мы расскажем при встрече**
- Посетите шикарый новый проект и оцените уют и комфорт!
- Встретьтесь с нашей дружелюбной командой и получите ответы на все ваши вопросы о покупке недвижимости!

Звоните по указанному ниже номеру телефона и записывайтесь на наше особое мероприятие! Будем вас ждать!!!

АКЦИЯ до 31.05.2024

Начальная цена 458850 евро
Акционная цена 367080 евро

Продаем красивую квартиру в самом сердце Юрмалы в Дзинтари в доме клубного типа, который был сдан в эксплуатацию в июне 2022 года.

Удобная планировка предусматривает просторную гостиную, объединенную с зоной кухни и столовой, коридор, гостевой санузел, отдельная ванная комната, три спальни (одна из которых хозяйская со своим санузлом) и два уютных (общая пл. 7,10 м2) балкона. План квартиры можно найти в PDF формате ниже.

Апартаменты можно купить с полной отделкой, которая будет включать в себя напольное покрытие, санузлы, плитку, полы с подогревом, сантехнику, встроенную кухню и шкаф в прихожей высокого качества, систему кондиционирования (фото квартир в проекте с отделкой и дизайн можно посмотреть в галерее). Высокие потолки (3.20 м) и панорамные окна расширяют пространство квартиры, создавая ощущение легкости, воздуха и света.

Одно парковочное место на наземной парковке включено в стоимость квартиры.

Жилой 3х этажный комплекс на 27 квартир расположен в окружении сосен и имеет огороженную охраняемую территорию с красивым ландшафтом. Особую атмосферу клубного дома придают стильные подьезды, в которых звучит тихая лаундж музыка и всегда витает приятный аромат дороговизны и статусности.
Отличное расположение проекта в тихом центре Юрмалы является несомненным плюсом и позволит наслаждаться размеренной жизнью на курорте ежедневно.

В зоне пешей доступности (3-15 минут):
- сосновый обустроенный парк “Юрмальский Межапарк”;
- променад Йомас с кафе, ресторанами, СПА-отелями и магазинами;
- концертный зал “Дзинтари”;
- море с обустроенными пляжами;
- удобное транспортное сообщение (автобусы, электричка, такси).

В 5 минутах на машине - крупнейший в Прибалтике аквапарк Livu, СПА-комплекс Baltic Beach, теннисные корты, супермаркет, многочисленные магазины и рынки экопродуктов, международные и местные школы, Jurmala Outlet Village, а так же популярные кафе и рестораны.

У нас есть доступ ко всем квартирам в данном проекте. Свяжитесь с нами, чтобы получить информацию обо всех доступных предложениях и договориться о показе и выбрать именно Вашу квартиру.

Милана Римша
Эксперт по аренде и продажам в Юрмале
GSM: +37126322292,
E-mail: rent@mgroup.lv
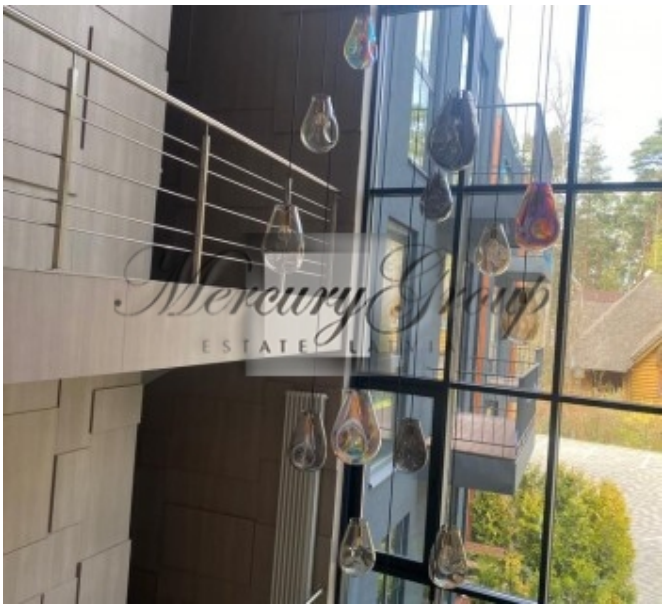
ID: 20889
WWW.ESTATELATVIA.COM
TEL./VIBER/WHATSAPP:
+37126322292